



ZfH/Universität Duisburg-Essen
Forsthausweg 2
47057 Duisburg

ZfH/Universität Duisburg-Essen

Frau/Herrn

Prof. Dr. rer. pol., Hendrik Schröder

(PERSÖNLICH)

Auswertungsbericht zur Lehrevaluation - SS09

Sehr geehrte/r

Prof. Dr. rer. pol., Hendrik Schröder,

Sie erhalten hier die Ergebnisse der automatisierten Auswertung zur Veranstaltung "Fallstudienseminar Category Management Kompakt" im Rahmen der Lehrevaluation im SS09.

Im Ergebnisbericht werden Ihnen Mittelwerte aufgelistet sowie durch eine Profillinie grafisch dargestellt. Darüber hinaus werden auch Angaben auf offene Fragen angezeigt.

Mit freundlichen Grüßen

Ihr ZfH-Team

Kontakt:
evaluation@uni-due.de

Weitere Informationen finden Sie auch hier:
<http://zfh.uni-duisburg-essen.de/qe>

Prof. Dr. rer. pol., Hendrik Schröder
 FallstudienSeminar Category Management Kompakt (SS09)
 Erfasste Fragebögen = 12



Auswertungsteil der geschlossenen Fragen

Legende

Fragestext

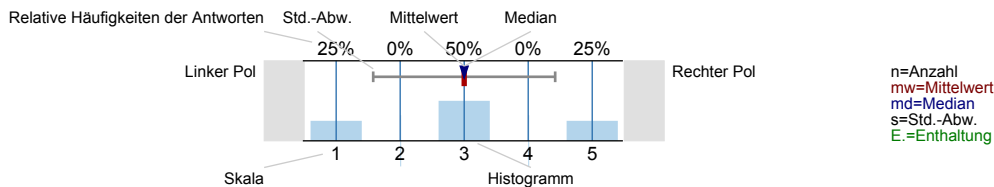

Gesamtbewertung

Den Lerneffekt dieser LV empfinde ich bisher als...

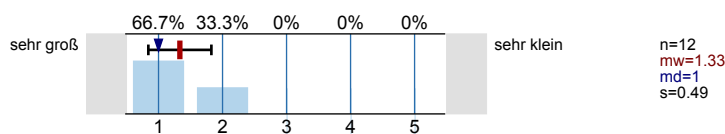

Insgesamt betrachtet beurteile ich diese LV als...

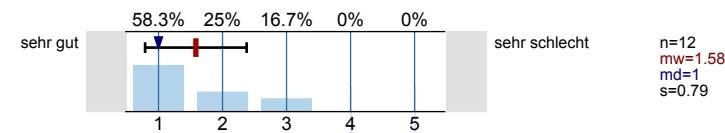

Inhalt und Aufbau

Die Lernziele der LV wurden von Anfang an klar und nachvollziehbar gemacht.

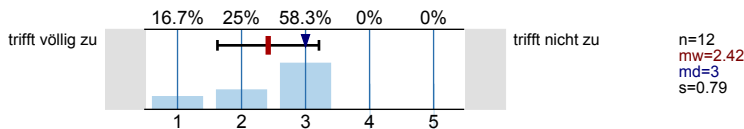

Die thematische Abfolge der behandelten Themenbereiche wirkt auf mich aufeinander abgestimmt.

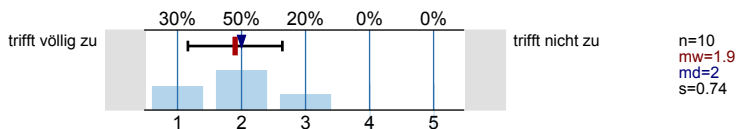

Die Relevanz der Lehrinhalte für das Studienziel wurde klar verdeutlicht.

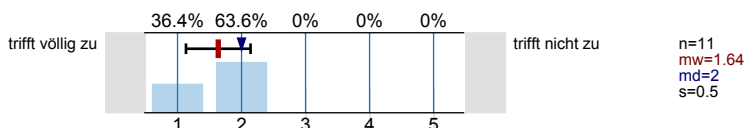

Lehrperson/Betreuung

Leistungs- und Prüfungsanforderungen werden für mich transparent dargestellt.

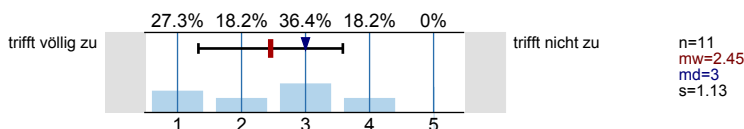

Auf Wunsch werde ich vom Team des Lehrstuhls bei meiner Vor- und Nachbereitung angemessen betreut.

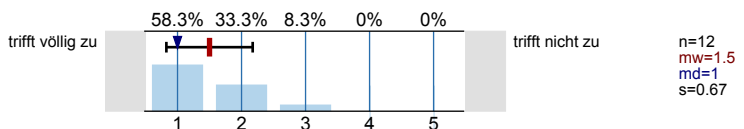

Aktive Mitarbeit der Studierenden ist möglich und erwünscht.

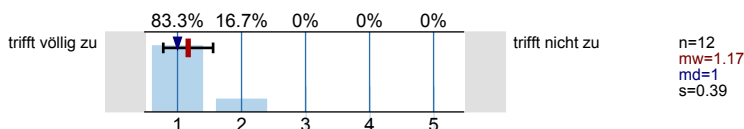

Umfang und Schwierigkeitsgrad

Der Schwierigkeitsgrad der Referatsthemen ist angemessen.

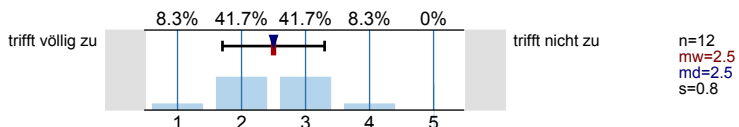

Die/der Lehrende gibt ausreichend erklärende und weiterführende Informationen zu den referierten Themen.

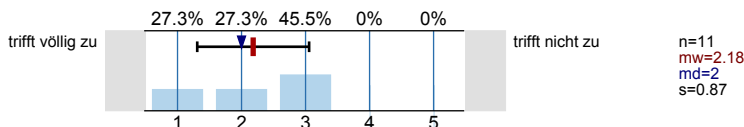

Angaben zur Person

Ihr Geschlecht:

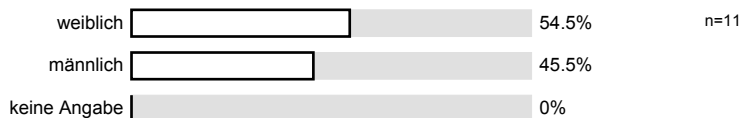

Welchen Studiengang belegen Sie?



In welchem Fachsemester (d.h. Semester in diesem Studiengang) studieren Sie?

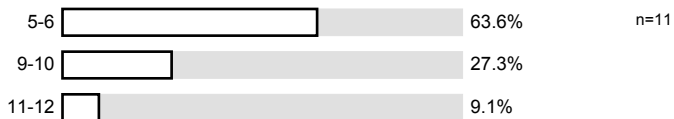

Ich besuche die Veranstaltung aus folgenden Gründen (Mehrfachnennungen möglich):

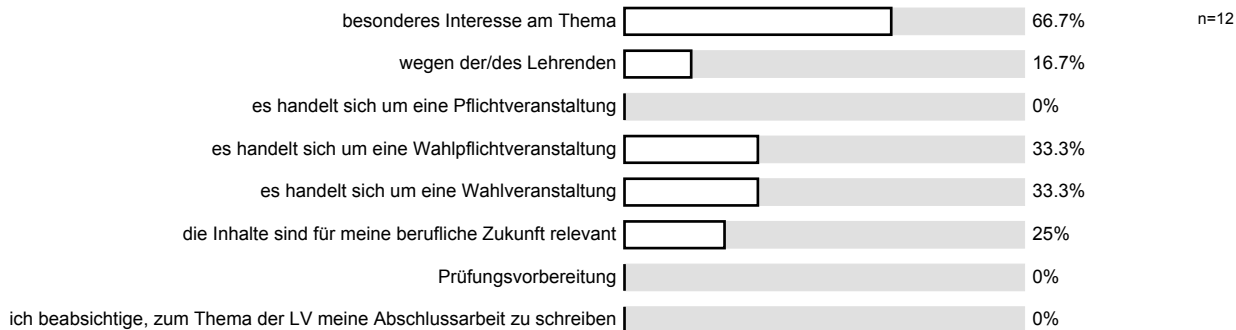

An wie vielen Sitzungen der LV haben Sie bisher NICHT teilnehmen können?

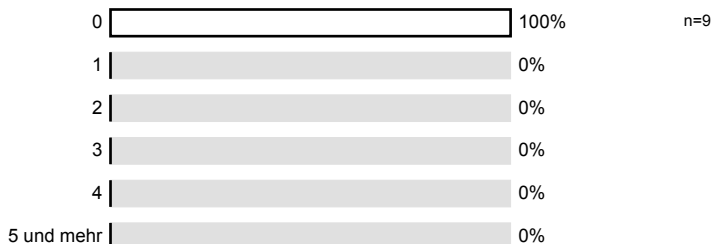

Wie viel Zeit verwenden Sie pro Woche durchschnittlich für die Vor- und Nachbereitung für diese LV? (Ohne die Zeit der LV oder den Arbeitsaufwand für Leistungsnachweis bzw. Prüfung)

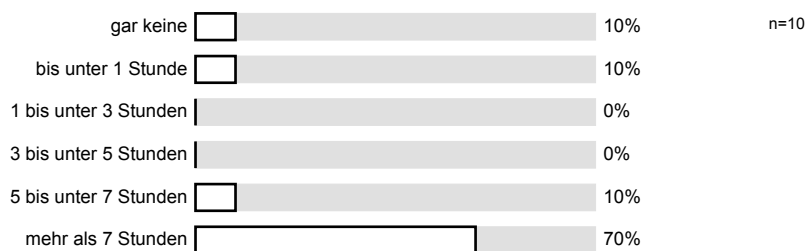

Anregungen und Kritik

Profillinie

Teilbereich: **Wirtschaftswissenschaften**
 Name der/des Lehrenden: **Prof. Dr. rer. pol., Hendrik Schröder**
 Titel der Lehrveranstaltung: **Fallstudienseminar Category Management Kompakt**
 (Name der Umfrage)

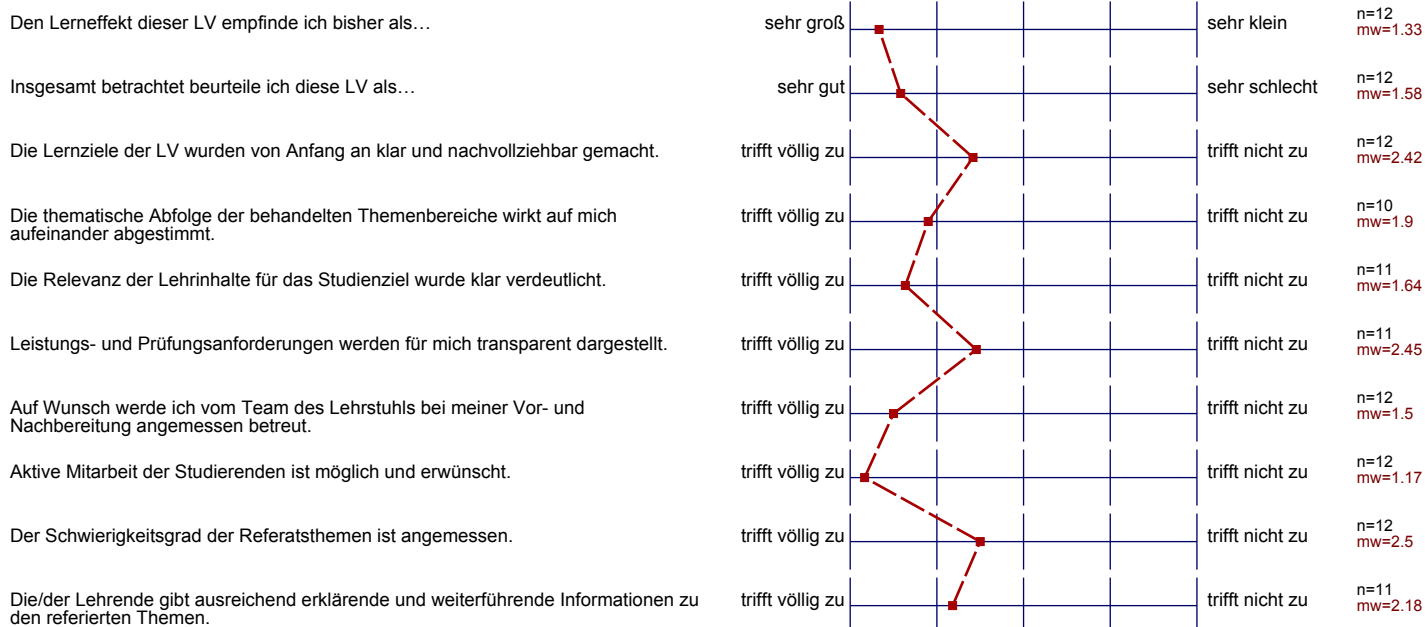

Auswertungsteil der offenen Fragen

Anregungen und Kritik

Was hat Ihnen an dieser LV besonders gut gefallen?

Praxisbezug

der Bezug zur Praxis

Inhalt, Betreuung, Partizipation

Praxisbezug

- Aufmerksamkeit der Unternehmensvertreter bei der Präsentation
- insgesamt starker Praxisbezug

- praktische Ausrichtung

- Umsetzung des theoretischen Wissens

Was könnte künftig besser gemacht werden?

~~Die~~ Besser nur 1 Fallstudie \Rightarrow so erreicht man bessere und ausführlichere Ergebnisse

Die Zusammenarbeit zwischen Studenten und Unternehmen, während der Bearbeitungszeit, sollte intensiviert werden.

Ausgeglichenerer Schwierigkeitsgrad / Bearbeitungszeitpunkt der
versch. Fallstudien oder nur 1 Fallstudie pro Person

Planung (viele Änderungen)

- 2 Fallstudien etwas viel!